

Maut

Routenplanung

Transport

Fahrzeuge

Tank



>TimeLine® Speditionen & Transportunternehmen//

# >Die Branchenlösung für Speditionen & Transportunternehmen//

Seit vielen Jahren gehört die **Softwarelösung ERP für Speditionen** zum Repertoire der TimeLine Financials GmbH & Co. KG, mittlerweile in der 12. Version. Das komplette ERP - System für Spediteure & Transportunternehmen bildet nicht nur die eigene Prozesskette ab, sondern berücksichtigt auch Subunternehmen mit Frachtaufträgen und Subunternehmergutschriften.

Das TimeLine Branchenpaket „Spedition“ entwickelt genau dort besondere Stärken, wo Ihr Unternehmen praxisorientierte Lösungen und branchenspezifische Feinheiten benötigt, denn entlang der Prozessfolge sind die Anforderungen an eine integrierte ERP Branchensoftware klar definiert.

## >Highlights//

- ✓ Optimierter **Fahrzeugstamm** hinsichtlich der Felder sowie der Möglichkeit, am Fahrzeugstamm Fotos zu hinterlegen
- ✓ **Grafische Fahrzeugplanung:** Dispo- planung per Drag&Drop mit Fahrzeug- und Fahrerzuordnung
- ✓ Erleichterte Auftragserstellung inkl. Abarbeitung von **Kontrakten** durch Übernahme von Fahrern und Fahrzeugen in den Auftrag
- ✓ Möglichkeit zur Hinterlegung und Verwendung von „**Abweichenden Mengeneinheiten**“
- ✓ **Excel-Export**-Möglichkeit für alle Drucklisten und Belege sowie selektierten Daten aus dem Beleg

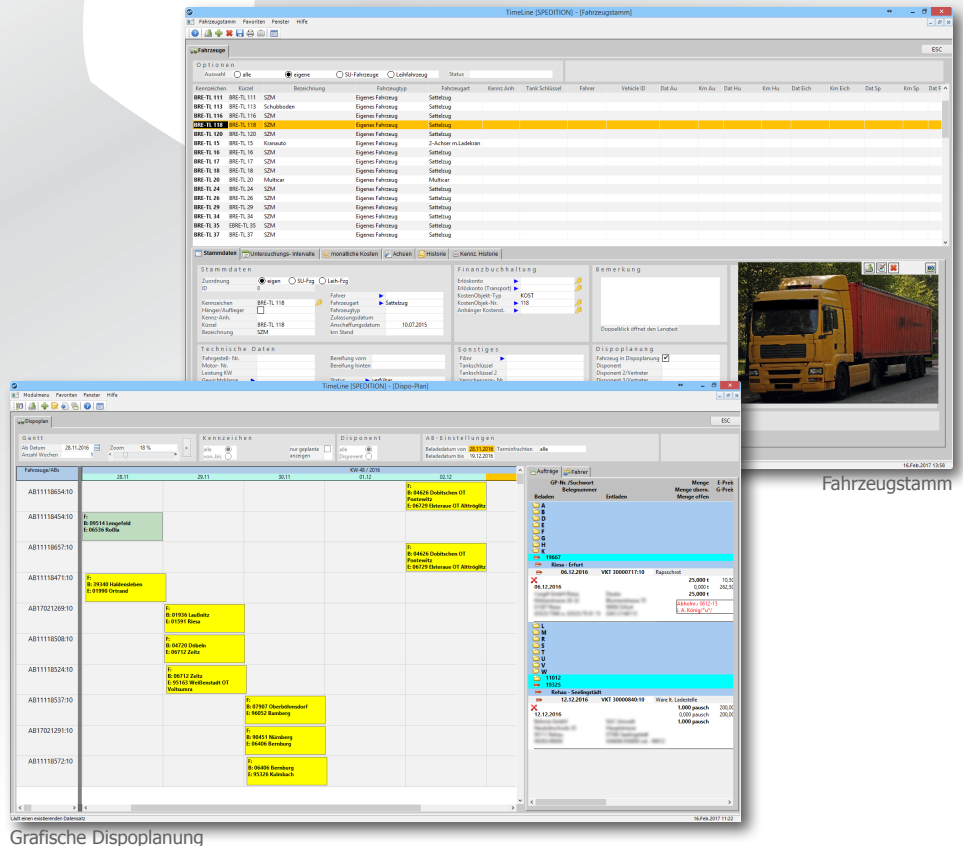

Grafische Dispoplanung

- ✓ Anbindung eines **Dokumentenmanagementsystems** ist möglich, um verschiedene Dokumente in einem externen DMS-System zu speichern und so die Möglichkeit zu bieten, beliebige Dokumente (Word, Excel, PDF, Zeichnungen, etc.) mit Objekten in TimeLine (Kunden, Artikel, Aufträge, Reklamationen, etc.) zu verknüpfen. Archiv-Schnittstellen gibt es zum Beispiel zu EASY-Archiv, ELO oder DocuWare

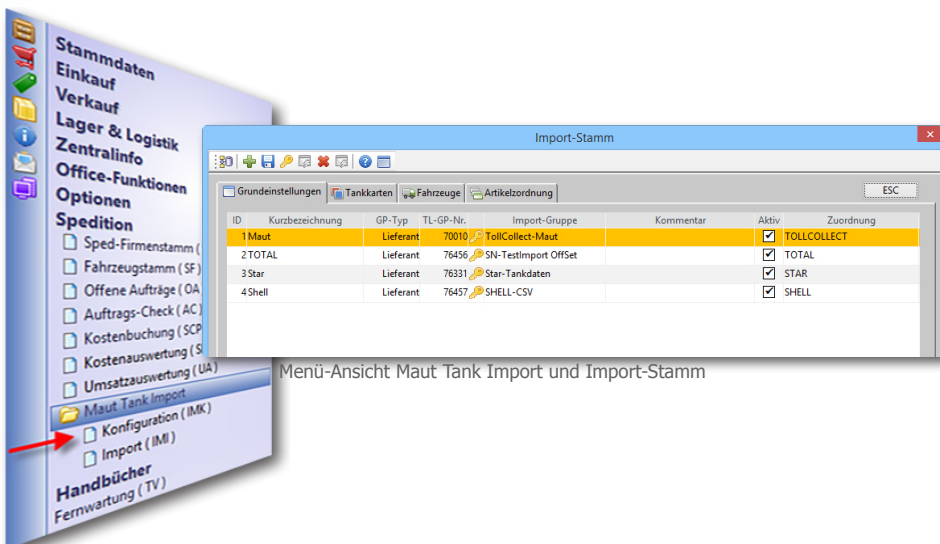

Menü-Ansicht Maut Tank Import und Import-Stamm

- ✓ Verschiedene Schnittstellen zur Übertragung von **Tank- und Mautdaten** ins TimeLine, zum Beispiel von ARAL und Shell
- ✓ Integrierbarer **Baustoffhandel** und Angabe von **Subunternehmern**, Belegübernahme der leistungs- und materialseitigen Subunternehmergutschrift

✓ Die Finanzbuchhaltungssoftware **DATEV** ab Version 5 erfordert höhere technische Anforderungen, die diese Speditionssoftware V12 bieten kann

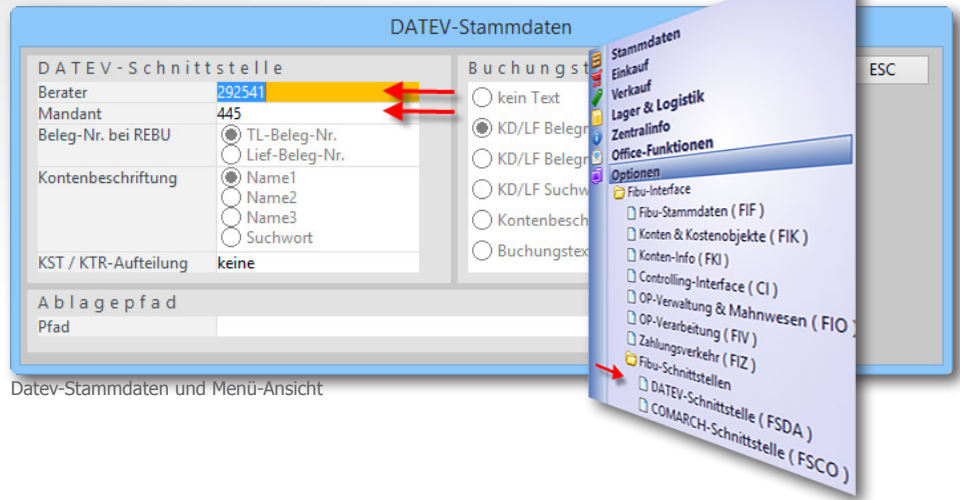

DATEV-Stammdaten und Menü-Ansicht

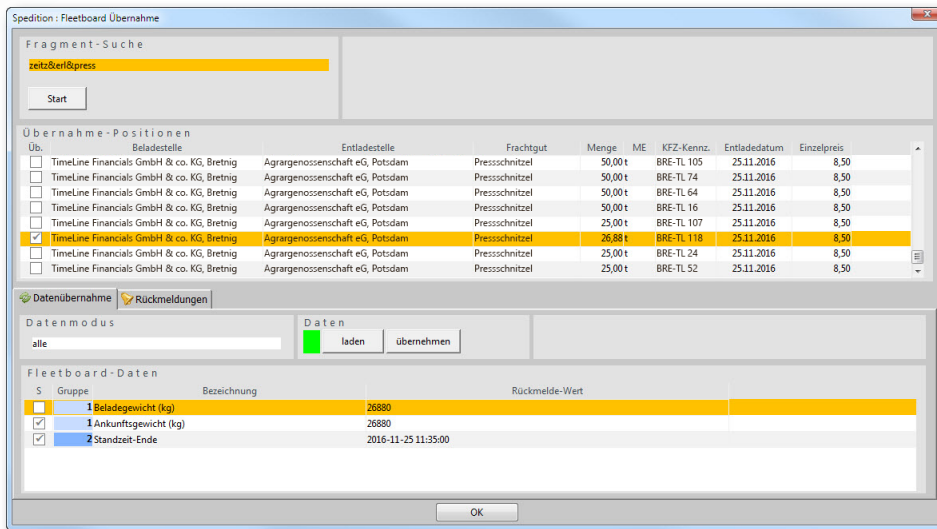

Fleetboard-Anbindung

✓ Anbindung der **FleetBoard Telematik** zur flexiblen Fahrzeug- und Fahreranalyse, wenn es um die Automatisierung von Transportprozessen, die Erfassung von Fahrerarbeitszeiten oder die Bewertung von Fahrverhalten geht



## >Zahlreiche Auswertungsmöglichkeiten im Berichtswesen//

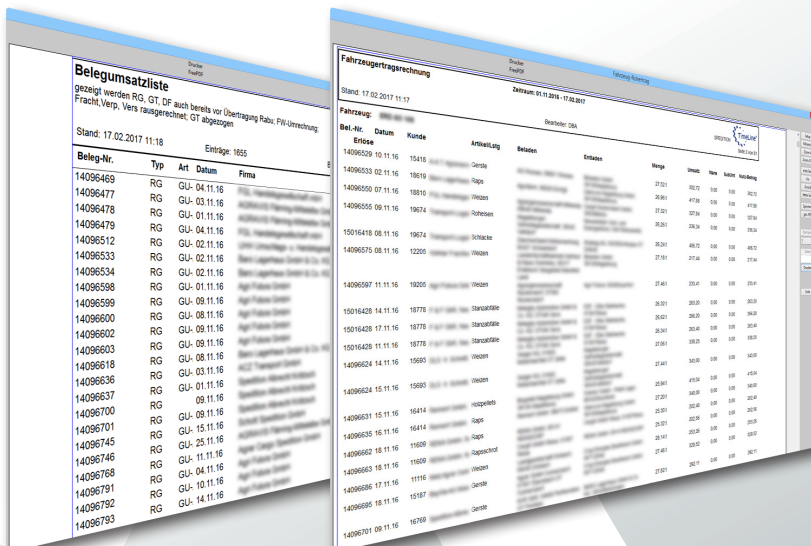

Belegumsatzliste und Fahrzeugsrtragsrechnung

- ✓ Übersicht in Palettenverwaltung zu Verbleib / Konto
- ✓ Ermittlung Rohertrag für jeden beliebigen Zeitraum möglich
- ✓ Rohertrag nach selbst definierbarem Sortierschlüssel
- ✓ Ladelisten-Ertragsrechnung
- ✓ Tages - Gesamt - Journal
- ✓ Tages - Kassen - Journal für tagbezogene Abrechnungen



# >Optik und Ergonomie//

Die Branchenlösung für Speditionen kann auch hinsichtlich ihrer Optik und ihrer Ergonomie überzeugen.

- ✓ **übersichtliche Felder** durch aufgeräumte sachliche Zugehörigkeit, **Mehrfachsortierung** in Grids (Gestaltungsraster, tabellenförmige Darstellung) sowie feldbezogene Logfunktion
- ✓ Viele Möglichkeiten im **Hauptmenü**, um beispielsweise zuletzt aufgerufene Funktionen zu erreichen oder um das Hauptmenü über den Menüdesigner selber zu beeinflussen
- ✓ Zahlreiche **BlueArrows** für Sprünge in andere Belege verbessern die Navigation innerhalb des Systems
- ✓ Nutzung des **Grid-Editors** zum Editieren von Tabellen-Feldern sowie Verfügbarkeit des **Maskeneditors** zur anwenderspezifischen Beeinflussung sämtlicher Masken hinsichtlich ihrer Farben, Sichtbarkeit, Editierbarkeit, Feldgröße sowie Tabreihenfolge

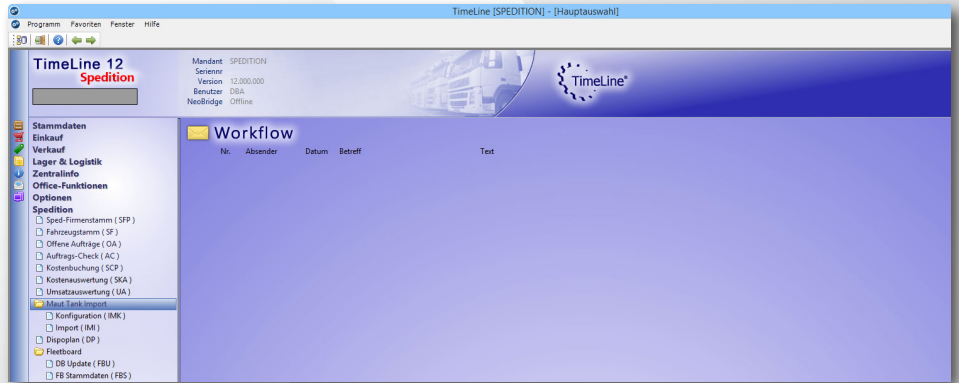

Ansicht Hauptauswahl

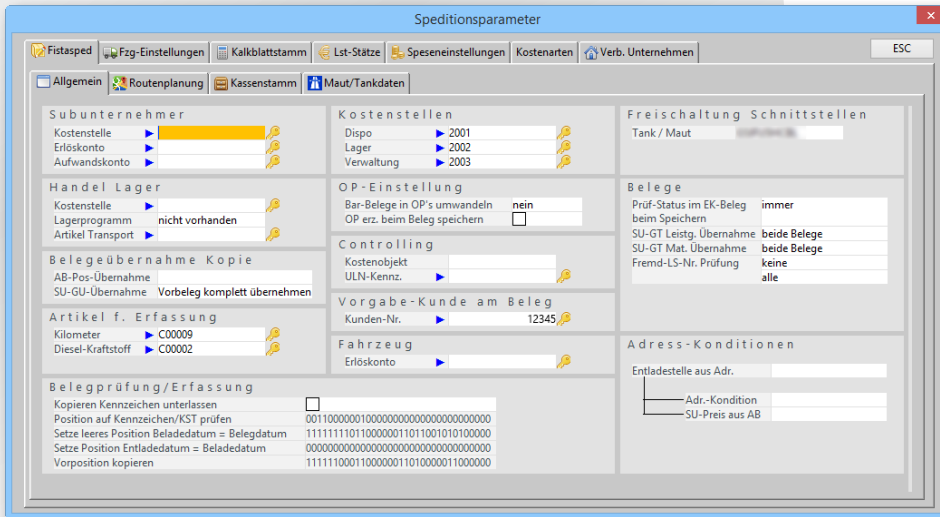

Speditionsparameter

- ✓ **Suchfunktion** in allen Belegen, teilweise mit Mehrfach-Selektion, unterstützt Sie bei der Belegsuche, Excel-Übergabe des Suchergebnisses möglich
- ✓ Verwendung des **Rechte-Maus-Menüs** für verschiedene Funktionen, wie Drucken oder Excel-Export
- ✓ Komfortable **Datumseingaben** durch Kurzeingaben sowie die Verwendung von **Shortcuts** für das Öffnen von Kalender, Taschenrechner, Editoren, Textbausteinen usw. erleichtern die Systemeingaben

# >Module im TimeLine® Spedition//

- ✓ Maut&Tank-Schnittstelle
- ✓ FleetBoard-Schnittstelle
- ✓ GAEB-Schnittstelle
- ✓ Dispoübersicht
- ✓ Leergutverwaltung
- ✓ Routenplanung
- ✓ Integration weiterer Module möglich

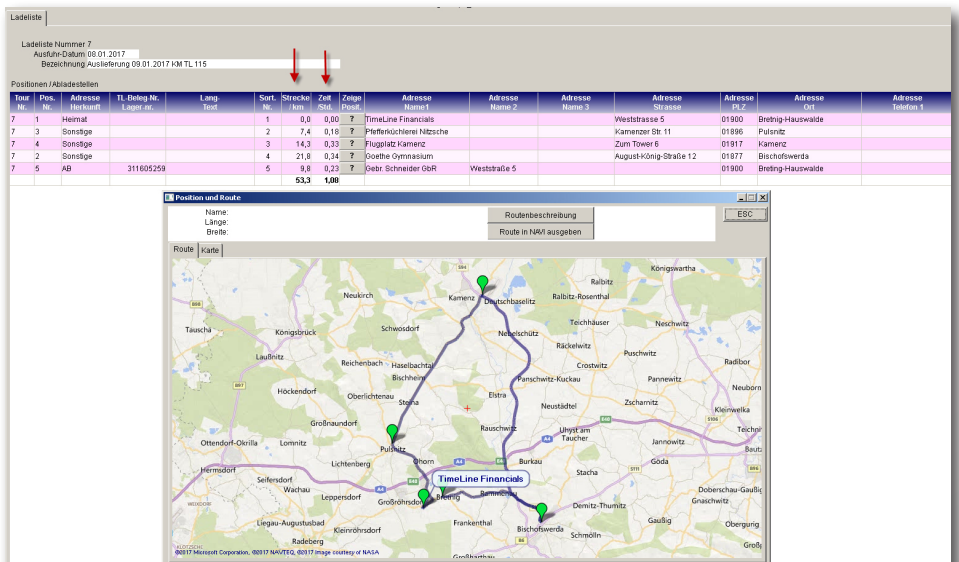

optimale Routenberechnung

## >Leergutverwaltung//

Die Leergut- und Behälterverwaltung von TimeLine ist ein Modul für das TimeLine® Spedition und unterstützt zahlreiche Funktionen aus der täglichen Praxis:

- ✓ Verwaltung von Leergutkonten (für Mehrweg-Verpackungen)
- ✓ halb-automatische Berechnung von Verpackungen
- ✓ Leergut-Bedarfsübersicht
- ✓ DSD-Statistik „grüner Punkt“ (für Einmalverpackungen)
- ✓ Vom Ablauf her ist die Leergutverwaltung voll in die Versandabwicklung, die Frachtbrief-Erstellung und die Lieferschein-Schreibung integriert
- ✓ Die Verwaltung unterschiedlicher Leergutarten auf zentralem oder Kunden-Leergutkonto ermöglicht eine automatische Bebuchung von Leergutkonten in der Versandabwicklung oder beim Schreiben des Lieferscheins ohne zusätzlichen Erfassungsaufwand

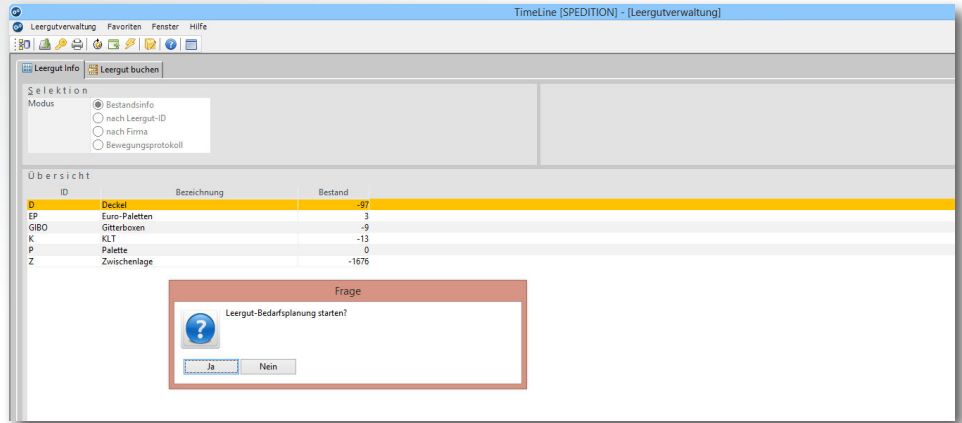

Leergutverwaltung

- ✓ Verwaltung von Eigenbestand des entsprechenden Leerguts (z.B. Gitterbox) möglich, welcher über separate Buchungsmechanismen automatisch verändert wird
- ✓ Das Modul ermöglicht manuelle oder automatische Leergutbuchungen, liefert Leergut-Informationen und unterstützt die Leergut-Planung
- ✓ Für den Druck auf Auslandsbelegen können die Leergutbezeichner auch in Fremdsprachen hinterlegt werden
- ✓ Führung von kundenbezogenen und artikelbezogenen Verpackungsangaben mit Füllmenge. Die Abmaße werden zur Ermittlung des Ladevolumens im Frachtbrief benötigt
- ✓ Disposition über MRP-Lauf, Bestellungen für Leergüter als Leergutanforderung sowie Lieferantenmahnwesen werden durch die Leergutverwaltung unterstützt

## >Leistungsmerkmale//

### Folgedokumentenverwaltung:

- ✓ Ablage von ...
  - Zeichnungen,
  - Word-Dokumenten
  - Excel-Tabellen
  - etc.
 ... bei Kunden, Artikeln, Aufträgen, etc.

### Datenim-/export:

- ✓ Datenübernahme aus vielen gängigen Systemen; Übergabe u.a. an
  - Excel
  - Access
  - ASCII
  - DBASE
  - HTML
  - ODBC

### Plattformunabhängigkeit:

- ✓ SQL-Datenbank lauffähig unter:
  - Client: W2000 ab Service-Pack 4
  - Server: 32- & 64-Bit Windows; 32- & 64-Bit Linux (empfohlen: Suse Version 10)
 (alle Angaben ohne Gewähr)

### SQL-Datenbankserver:

- ✓ High-Performance SQL-Datenbank (Sybase Adaptive Server) für max. Performance und Datensicherheit

### Individualanpassungen:

- ✓ Individualanpassungen unter Beibehaltung der Releasefähigkeit

### Anbindung und Schnittstellen:

- ✓ Office -Anwendungen
  - Excel
  - Word
  - Outlook
  - Tobit

Haben wir Ihr Interesse geweckt? Gerne nehmen wir unter [timeline@tlfi.de](mailto:timeline@tlfi.de) Ihre Fragen und Ihre Voranmeldung für eine kostenfreie Präsentation entgegen.

Ihr TimeLine® Financials ERP-Team

**Wir sind gern für Sie da:** Fon: +49(0)35952 | 341-750

Fax: +49(0)35952 | 341-22

Mail: [timeline@tlfi.de](mailto:timeline@tlfi.de)



## TimeLine<sup>®</sup> Unternehmensgruppe

Acht Unternehmen. Vier Entwicklungsgesellschaften. Vier Consultinggesellschaften.  
Eine gemeinsame Idee.  
Die Entwicklung und Bereitstellung von innovativen Softwarelösungen  
mit dem besten Preis-/Leistungsverhältnis auf dem deutschen Markt.

■ TimeLine Financials GmbH & Co. KG  
OT Bretinig  
Weststraße 5  
01900 Großröhrsdorf

Fon: +49 (0)35952.3410  
Fax: +49 (0)35952.34122

info@tffi.de  
www.tffi.de



TimeLine Financials  
GmbH & Co. KG  
OT Bretinig  
Weststraße 5  
01900 Großröhrsdorf

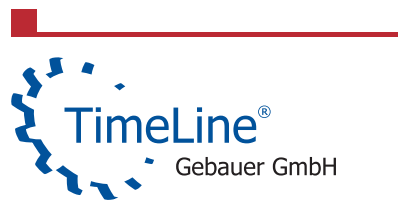

Gebauer GmbH  
Obere Dammstraße 8-10  
42653 Solingen



TimeLine Neo GmbH  
Obere Dammstraße 8-10  
42653 Solingen



ODS GmbH  
Nordwestring 133  
90419 Nürnberg



TimeLine Consulting  
GmbH & Co. KG  
Zeppelinstraße 4  
79331 Teningen Nimbung



TimeLine Consulting  
GmbH & Co. KG  
Äußere Nürnberger Str. 62  
91301 Forchheim



TimeLine Business Systems k.s.  
Námestie Slovenského povstania 5  
90031 Stupava  
Slovenská republika



TimeLine ERP India Pvt. Ltd.  
905, Matrix (Near Divya Bhasker)  
S G Road, Ahmedabad - 390 051  
Gujarat - India



S.C. TimeLine  
Business Systems S.R.I.  
Gimnasticii 9  
550172 Sibiu  
Romania