

Lohn

Gehalt

ELStAM

BAV

AAG

EEL



>TimeLine® Personalwesen//

>Grundlagen//

TimeLine® Personalwesen ist ein modernes Abrechnungssystem. Es umfasst alle Bereiche der Lohnabrechnung von der Erfassung der Stammdaten über die Vorerfassung von Arbeitszeitmodellen und Leistungen bis hin zur automatischen Monatsabrechnung. Die übersichtliche Gestaltung der Eingabemasken gestattet eine zügige Abarbeitung von Erfassungsdaten. Die Möglichkeit, neben vorgegebenen Fest-

löhnen und Gehältern, bzw. Lohn- und Gehaltsgruppen zusätzlich beliebig viele frei definierbare variable Lohnarten jedem einzelnen Mitarbeiter zuzuordnen, gibt die notwendige Flexibilität bei der Gestaltung der Lohnabrechnung. Umfangreiche Auswertungen, die auto-matische Erstellung von Meldungen, z.B. an die Krankenkassen, Finanzamt, Zusatzversorgungskasse sowie die automatische Erstellung aller

Aufwandsausgleichsgesetz(AAG)-Erstattungsanträge runden das Programm ab. Das Lohnprogramm ist branchenneutral aufgebaut und somit in allen Industriezweigen anwendbar. Die Einbindung von Tarifvereinbarungen des öffentlichen Dienstes, der Metall- und Chemieindustrie als branchenspezifische Anpassungen erweitern die Einsatzmöglichkeiten des Lohnprogramms um ein Vielfaches.

>Stammdaten//

Ein umfangreiches Modul für die Installation aller konstanten und variablen Werte ermöglicht eine optimale Vorbereitung der Lohnrechnung.

- ✓ Im Stammdatenmodul befinden sich alle betriebspezifischen und abrechnungsrelevanten Werte auf einen Blick. Die Eingabemasken sind übersichtlich gestaltet.
- ✓ Die Grundinstallation wird wesentlich erleichtert durch das Einlesen externer Datensätze wie Krankenkassenverzeichnis, Bankenverzeichnis oder Tätigkeitsschlüssel, Betriebsnummernverzeichnis der Krankenkassen, UV-Stammdatenverzeichnis und Gefahraristellenverzeichnis, Rückantwort der Sozialversicherungsträger. Das Betriebsnummernverzeichnis der Krankenkassen, das UV-Stammdatenverzeichnis und Gefahraristellenverzeichnis, Rückantworten der Sozialversicherungsträger, Beitragsatzabgleich der Krankenkassen wird komfortabel über das Internet durchgeführt
- ✓ Die Einbindung branchenspezifischer Tarifvereinbarungen von ÖTV, Metall und Chemie ist möglich.
- ✓ Alle Änderungen in den Stammdaten werden protokolliert. Dadurch werden die Stammdatenänderungen dem betreffenden Abrechnungszeitraum zugewiesen und sind somit jederzeit abrufbar.

Stammdaten Krankenkassen / Finanzamt / Arbeitsamt / Berufsgenossenschaft:

- ✓ Die Aktualisierung des amtlichen Krankenkassendatenverzeichnis erfolgt automatisch. Die Kassenstammdaten werden aus dem Krankenkassenverzeichnis beim Anlegen einer Krankenkasse eingelesen. Die Umlagen können abgerechnet werden.
- ✓ Kurzarbeitergeld: Soll-Entgelt, Ist-Entgelt, Kurzarbeitergeldlisten für das Arbeitsamt sowie Krankenkasse
- ✓ Integrierte Altersteilzeit: gesetzliche und tarifliche Regelungen
- ✓ Ermittlung der Lohnsteuer nach allgemeiner und besonderer Lohnsteuertabelle, Pauschalbesteuerung für geringfügig Beschäftigte und Lohnarten individuell
- ✓ Protokollierung aller abrechnungsrelevanten Krankenkassendatenänderungen

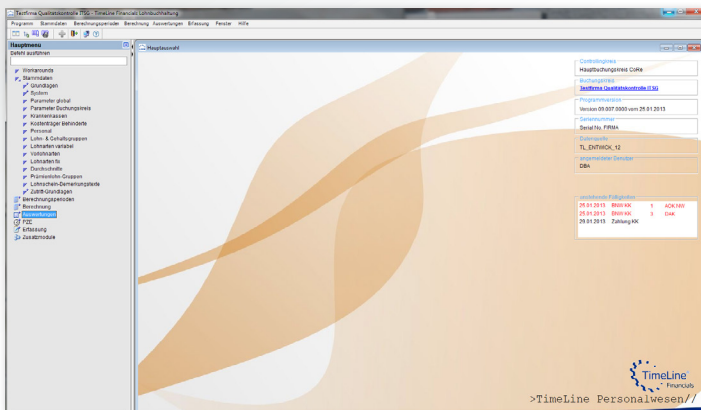

Startseite TimeLine® Personalwesen

SV- und Steuer-Parameter global

gültig ab: 01.01.2013

	Old	Neu			
Beitragsbemessungsgrenze Jahr KV/IV	47.250,00	47.250,00			
Beitragsbemessungsgrenze Monat KV/IV	3.937,50	3.937,50			
Beitragsbemessungsgrenze Jahr RV/AV	58.800,00	69.600,00			
Beitragsbemessungsgrenze Monat RV/AV	4.900,00	5.800,00			
monat. Bezugsgröße	2.275,00	2.695,00	RVO=1.820,00	RVVW=2.156,00	KV=539,00

	Alt	ZuschAlt	AG	Gesamt	
gesetzl KV-Beitragsatz %	8,20	0,00	7,30	15,50	durchschn. Zusatzbeitrag
gesetzl KV-Beitragsatz - ermäßigt %	7,90	0,00	7,00	14,90	in der GKV (§ 242a SGB V)
gesetzl RV-Beitragsatz %	9,45		9,45	18,90	
gesetzl AV-Beitragsatz %	1,50		1,50	3,00	UV-Vollarbeiter-Richtwert
gesetzl PV-Beitragsatz (Sachsen) %	1,5250	0,25	0,5250	2,3000	1.590,00
gesetzl PV-Beitragsatz (andere BL) %	1,0250	0,25	1,0250	2,3000	
Insolvenzgeld-Umlage %			0,1500		

Durchschn Gesamt-Satz KV	14,60			Grundlohn, bis zu dem
Vorjahr für Zuschuss zur priv. KV (%)	610,31			Sozialversicherungsfreiheit für Nacht-
KV Beitrag Freiw. Versich.	585,69			Sonn- u. Feiertags-Zuschläge besteht
ermäß. KV Beitrag Freiw. Versich.	80,72	mit Zuschlag	90,56	25,00
PV Beitrag Freiw. Versich. - ohne Zuschlag				Bagatellgrenze §23c
				SV-Erstattungspauschal-Satz bei KUG 50%
				50,00
				0,00

Geringfügig Beschäftigte	Beitragsübernahme AZUBI	Automatischer Beitragsatzabgleich
Geringfügigkeitsgrenze	Geringverdienergrenze	<input checked="" type="checkbox"/>
450,00	325,00	Beitrags- und Umlagsatzabgleich beim
einheitliche Pauschalsteuer (%)	Geringverdiener	Öffnen einer Periode durchführen
2,00	Gleibereich SV größer als €	(Interne Verbindung erforderlich!)
pauschale KV geringf. Besch. (%)	Gleibereich SV kleiner als €	
13,00	450,00	
pauschale RV geringf. Besch. (%)	850,00	
15,00	Factor "F" für SV-Beitrag	
SV Pauschal-Aufstock. Bem. Gdrl	0,760500	
175,00		

Parameter global/ Sozialsicherung

- ✓ Das Programm besticht durch die vielfältigen Möglichkeiten von Berechnungsarten zur Entgeltfindung. Neben einem Festlohn bzw. -gehalt finden Sie hier zusätzliche Menüs zur Installation von Lohn- und Gehaltsgruppen, von Leistungs- bzw. Akkordlohnmodellen sowie für zusätzliche variable Lohnarten mit den unterschiedlichsten Berechnungsmodifizierungen. Diese Berechnungsmodulare sind beliebig kombinierbar.

- ✓ Durch die Vorgabe von Wirtschaftsjahr und Abrechnungsperiode ist eine korrekte Anbindung an die Finanzbuchhaltung auch bei abweichendem Wirtschaftsjahr gewährleistet.

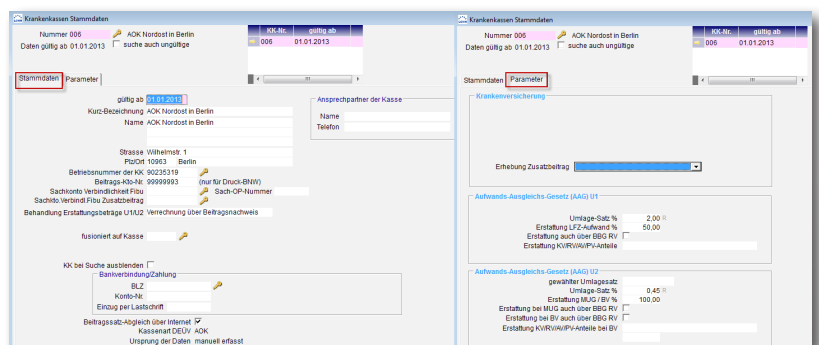

Krankenkassenstammdaten

> Stammdaten //

Stammdaten Arbeitnehmer:

- ✓ Alle für den Arbeitnehmer relevanten Angaben sind in übersichtlichen, thematisch geordneten Registern angelegt und sofort abrufbar. Da jede Änderung mit Gültigkeitsdatum gespeichert wird, sind auch alle Berechnungsgrundlagen früherer Abrechnungsperioden sofort nachvollziehbar. Umfangreiche Plausibilitätsprüfungen weisen auf fehlende Angaben hin.

Personalstammdaten / Lohnarten

- ✓ Neben dem festen Grundlohn bzw. Gehalt aus den Stammdaten oder Lohn- bzw. Gehaltsgruppen können jedem Arbeitnehmer beliebig viele frei definierbare Lohnarten für Hinzurechnungen bzw. Abzüge zugeordnet werden.
- ✓ Automatische Aufrollung der Abrechnungen bei Änderungen von Steuer- und SV- relevanten Stammdaten.
- ✓ Automatischer Abruf aller Rückmeldungen der SV-Träger, automatische Verarbeitung der Rückmeldungen

- ✓ Urlaub/Statistik: Urlaubsanspruch, genommener Urlaub, abgegoltener Urlaub werden automatisch aus der Lohnrechnung übernommen. Statistische Hinterlegung von Unterbrechungszeiten, z. B. Krank nach Lohnfortzahlung, Wehr-/Zivildienst etc.

Personalstammdaten / Stammdaten

Löhne und Gehälter:

- ✓ Das Lohnprogramm besticht vor allem durch seine Vielfalt an Möglichkeiten zur Bruttolohnfindung. Die Flexibilität beim Anlegen verschiedenster Lohnarten und die Möglichkeit fast alle Varianten der Lohnfindung miteinander zu kombinieren, gestatten den Einsatz des Programms praktisch in jedem Industriezweig und jeder Betriebsgröße.
- ✓ Vorgabe eines festen Stundenlohnes bzw. Gehaltes in den Stammdaten; zusätzliche Vorgabe von bis zu 5 verschiedenen Stundensätzen je Arbeitnehmer für individuelle Berechnungen über Lohnarten möglich

Personalstammdaten / Entgeltfindung

- ✓ Vorgabe von Lohn- und Gehaltstabellen und Zuordnung der entsprechenden Vergütungsgruppe auf den Arbeitnehmer. Hier stehen je nach Bedarf die Tarifvereinbarungen aus ÖTV, Metall und Chemie zur Verfügung.

Lohn- und Gehaltsgruppen

>Vorerfassung/ ELStAM-Abruf/ Berechnung//

- ✓ Erstellung beliebig vieler frei definierbarer Lohnarten, die jedem Arbeitnehmer direkt zugeordnet werden können und/oder bei der Lohnabrechnung variabel eingelesen werden. Durch verschiedene Möglichkeiten zur Entgeltfindung und Betragsermittlung können die unterschiedlichsten Berechnungsmodelle für die variablen Lohnarten erstellt werden.

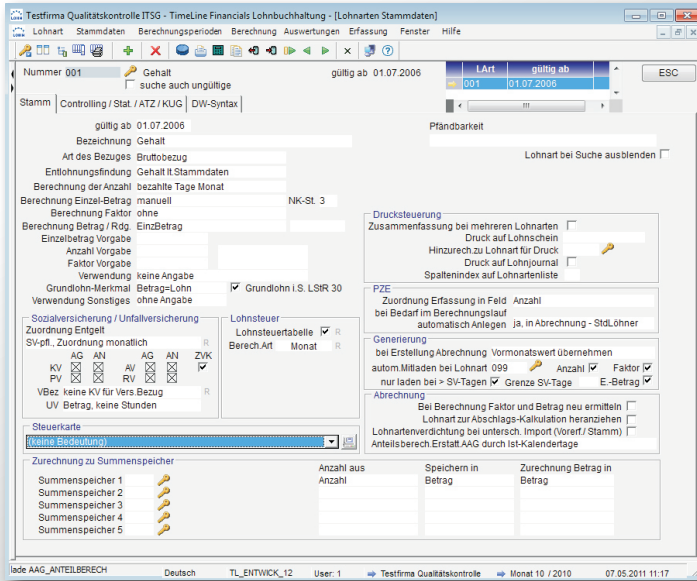

Stammdaten / Lohnarten variabel / Stamm

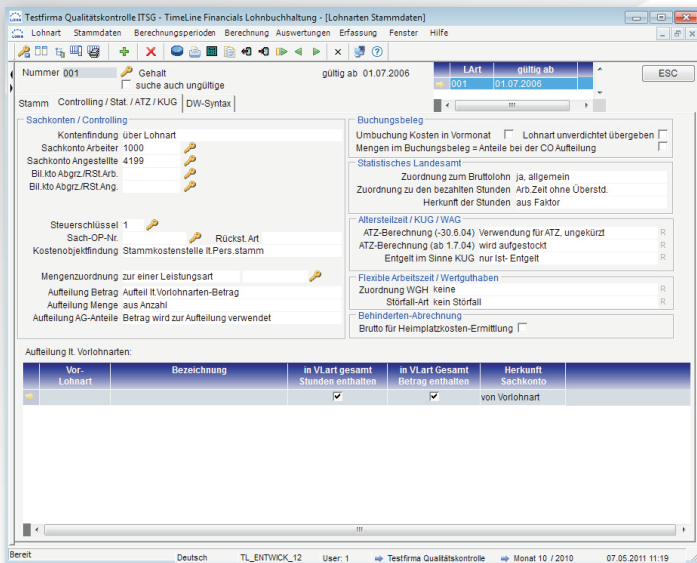

Stammdaten / Lohnarten variabel / Controlling / Statistik / ATZ / KUG

- ✓ Vorlohnarten für die Ermittlung von Leistungs- / Stücklohn über Normvorgaben sowie fertigungsbedingte Ausfall- und Stillstandszeiten mit automatischer Durchschnittslohnberechnung über freidefinierbare Summenspalten. Durch Vorgabe von Stückzeiten und verschiedener Zeit- und Satzfindungsmodelle kann eine Vielzahl an Vorlohnarten für die unterschiedlichsten Akkordlöhne sowie die Vergütungen für Ausfallzeiten erstellt werden.

Vorerfassung:

- ✓ Über spezielle Erfassungsmasken kann die Lohnabrechnung für jeden Arbeitnehmer individuell vorbereitet werden.
- ✓ Vorerfassung der variablen Lohnarten, soweit sie nicht in den Arbeitnehmer-Stammdaten fest definiert sind. Hier können z. B. monatliche individuelle Zuschläge und Abzüge, die sich aus der Leistung des Arbeitnehmers ergeben oder einmalige Leistungen für die automatische Monatsberechnung vorerfasst werden.

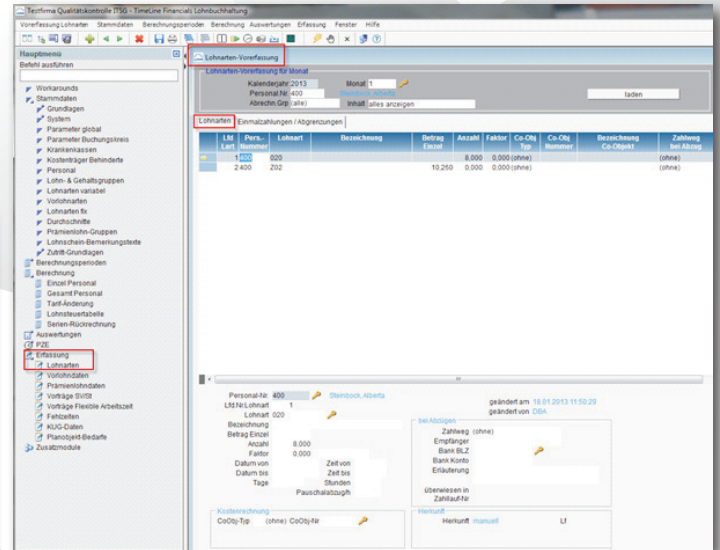

Erfassung Lohnarten

- ✓ Erfassung Vorlohnarten: Erfassung von Leistungen, Stücklohnzeiten sowie Ausfall- und Wartezeiten für Arbeitnehmer mit Leistungslohnberechnung. Die Erfassung kann täglich oder als Monatsgesamtwert erfolgen.
- ✓ Analog der Leistungslohnerfassung können hier Prämienzeitlöhne vorerfasst werden. Über Erfassung von Mengeneinheiten und Zeiteinheiten können Prämienzeitlöhne erfasst werden.
- ✓ Erfassung Fehlzeiten, z.B. Lohnfortzahlung, Krankengeldbezug sowie Mutterschutzfrist und Beschäftigungsverbote



Erfassung / Fehlzeiten- Unterbrechungen

ELStAM-Abruf:

- ✓ Vor der Lohn- und Gehaltsabrechnung erfolgt der Abruf der elektronischen Lohnsteuerabzugsmerkmale (ELStAM) für die Mitarbeiter.
- ✓ Die abgerufenen ELStAM sind jederzeit in den Stammdaten des Mitarbeiters einsehbar.

Berechnung:

- ✓ Einzelberechnung je Arbeitnehmer mit übersichtlicher Anzeige aller relevanten Lohnarten am Bildschirm.
- ✓ Hier werden alle in den Arbeitnehmer-Stammdaten festgeschriebenen Werte sowie die in den Modulen Leistungserfassung und PZE vorerfassten Daten eingelesen.
- ✓ Zusätzlich können variable Lohnarten hinzugefügt, vorgegebene Werte geändert oder gelöscht werden.
- ✓ Die Übernahme von Korrekturbuchungen aus bereits abgeschlossenen Abrechnungsperioden ist möglich.
- ✓ Über die eingelesenen Daten der Leistungslohnerfassung kann sofort die Durchschnittslohnberechnung durchgeführt werden.
- ✓ Neben der individuellen Lohnabrechnung je Arbeitnehmer kann ein automatischer Abrechnungslauf für alle Arbeitnehmer bzw. für ausgewählte Abrechnungsgruppen durchgeführt werden. Dabei werden alle vorbereiteten Daten automatisch eingelesen und verarbeitet. Eine eventuelle Änderung einzelner Lohnsätze ist jederzeit unter Einzelberechnung möglich.
- ✓ Für Vergleichsrechnungen z. B. zur Steuerklassenwahl steht die komplette Lohnsteuertabelle zur auszugsweisen Ansicht am Bildschirm zur Verfügung.
- ✓ Serienrückrechnungen

>Auswertungen//

✓ Nachweisliste für die Zusatzversorgungskasse wahlweise monatlich oder für bestimmte Abrechnungsperioden.

✓ Automatische Erstellung der Meldung zur Sozialversicherung (Änderungsmeldung, An-, Ab-, Jahresmeldung, Storno-Meldung, GKV-Monatsmeldung, Aufwandsausgleichsgesetz-Erstattungsanträge (AAG)) mit der Abrechnung

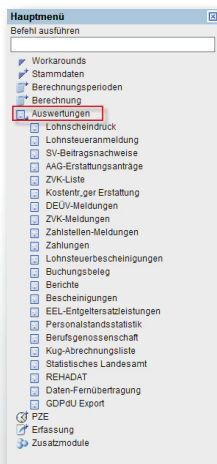

Übersicht der Auswertungen

✓ Automatischer Druck der Lohnscheine im Layout (verdeckte Lohnataschen bzw. auf weißes Papier). Die Anpassung der Verdienstabrechnung nach individuellen Bedürfnissen ist möglich. Der Druck kann nach verschiedenen Auswahlkriterien eingegrenzt werden.

✓ Auswertungen: Über verschiedene Auswahlkriterien und zusätzliche vordefinierte Listen steht in diesem Programm ein umfangreiches Modul für verschiedene Auswertungen und Berichte vom Lohnjournal bis zur Geburtstagsliste zur Verfügung.

✓ Erstellung von Muster-Verdienstbescheinigungen, z. B. Verdienstbescheinigungen für Wohngeldantrag, Kindergeld, BAB usw.

Zahlungsverkehr:

✓ Erstellung von Auszahllisten Über Auswahlkriterien kann die Auszahlliste auf einzelne „Empfängerbereiche“ eingegrenzt werden (z.B. nur Krankenkasse, nur Lohnarten etc).

✓ Trennung von Auszahlung und Überweisung

✓ Die Ausgabe erfolgt in eine DTAUS-Datei, die in das externe Bankprogramm für den Zahlungsverkehr eingelesen werden kann.

✓ Verschiedene Möglichkeiten der Erstellung und Berechnung von Abschlagszahlungen

Testfirma Qualitätskontrolle ITSG		Lohnjournal kurz												DBA 05.02.2013 14.00		
Person: 400 - Beinhock, Andrea		Abrechnungsperiode: 1 bis 12 / 2012												Seite 1 von 1		
Monat	Zahlort	SPD	Beruf	LuStArz	Kost Arz	Sozial	KV Arz	RV Arz	AV Arz	PV Arz	ZV Arz	U1	Fähigkeit	Abzug EG	Stomat. Abz.	Summe
Be- Nr.	Arzt	Träger	Heinz	Para-BK-AG	Para-AG	Para-AG	KV-AG	RV-AG	AV-AG	PV-AG	ZV-AG	U2	InsU		Zusatz-Ber	Summe AG
400																
1	2012/1/1	30	30	2.400,00	312,75	0,00	17,20	199,80	235,20	36,00	29,40	0,00	91,20	0,00	0,00	1.572,65
1				1.572,65	0,00	0,00	0,00	314,08	419,82	36,00	49,87	0,00	7,20	0,00	0,00	900,17
2	2012/2/1	30	30	2.360,00	598,80	0,00	31,20	279,52	229,20	50,40	41,15	0,00	127,68	0,00	0,00	2.263,53
2				2.263,53	0,00	0,00	0,00	245,28	292,79	50,40	32,75	0,00	10,58	0,00	0,00	795,43
3	2012/3/1	30	30	2.720,00	393,91	0,00	21,66	223,04	266,56	40,80	33,32	0,00	134	0,00	0,00	1.740,71
3				1.740,71	0,00	0,00	0,00	297,76	392,00	40,80	39,90	0,00	8,16	0,00	0,00	881,98
4	2012/4/1	30	30	1.860,00	195,16	0,00	16,16	144,32	172,40	26,40	21,91	0,00	79,68	0,00	0,00	1.299,55
4				1.299,55	0,00	0,00	0,00	202,79	292,79	26,40	39,93	0,00	5,58	0,00	0,00	442,02
5	2012/5/1	30	30	3.680,00	662,50	0,00	36,43	301,76	360,64	55,20	45,08	0,00	174	0,00	0,00	2.219,39
5				2.219,39	0,00	0,00	0,00	294,14	360,64	55,20	35,88	0,00	11,94	0,00	0,00	871,24
6	2012/6/1	30	30	2.360,00	598,80	0,00	31,20	279,52	229,20	50,40	41,15	0,00	127,68	0,00	0,00	2.263,53
6				2.263,53	0,00	0,00	0,00	245,28	292,79	50,40	32,75	0,00	10,58	0,00	0,00	795,43
7	2012/7/1	30	30	3.520,00	615,16	0,00	33,83	288,64	344,96	52,80	43,12	0,00	134	0,00	0,00	2.141,49
7				2.141,49	0,00	0,00	0,00	256,96	344,96	52,80	34,32	0,00	10,56	0,00	0,00	833,36
8	2012/8/1	30	27	1.440,00	87,60	0,00	1,30	116,08	141,12	21,60	18,82	0,00	54,72	0,00	0,00	1.015,29
8				1.015,29	0,00	0,00	0,00	303,52	392,50	21,60	39,90	0,00	4,32	0,00	0,00	415,15
9	2012/9/1	30	30	3.200,00	525,50	0,00	28,79	262,40	313,60	48,00	39,20	0,00	121,60	0,00	0,00	1.864,61
9				1.864,61	0,00	0,00	0,00	223,60	313,60	48,00	31,20	0,00	9,90	0,00	0,00	757,60
1	2012/10/1	30	30	2.360,00	598,80	0,00	31,20	279,52	229,20	50,40	41,15	0,00	127,68	0,00	0,00	2.263,53
1				2.263,53	0,00	0,00	0,00	245,28	292,79	50,40	32,75	0,00	10,58	0,00	0,00	795,43
				28.900,00	4.487,33	0,00	243,20	2.391,00	2.822,40	432,00	354,33	0,00	1.089,20	0,00	0,00	18.199,28
				18.199,28	0,00	0,00	0,00	2.713,10	3.094,64	430,00	307,63	0,00	98,70	0,00	0,00	8.285,27
				28.900,00	4.487,33	0,00	243,20	2.391,00	2.822,40	432,00	354,33	0,00	1.089,20	0,00	0,00	18.199,28
				18.199,28	0,00	0,00	0,00	2.713,10	3.094,64	430,00	307,63	0,00	98,70	0,00	0,00	8.285,27

Auswertungen Lohnjournal kurz

EEL-Entgeltersatzleistungen:

✓ Erstellung der Entgeltbescheinigungen Übernahme vorgenerierter Lohnkontowerte Übertragung der Entgeltbescheinigungen aus unseren systemgeprüften Programm.

GDPdU:

✓ Datenbereitstellung für Betriebsprüfer via GDPdU

Datenfernübertragung / ELSTER / Krankenkassen-Verfahren:

✓ Elektronische Übertragung von Lohnsteueranmeldungen (LSTA) und Lohnsteuerbescheinigungen (LSTB) an die Oberfinanzdirektion (OFD) über eine Internetverbindung

✓ Elektronische Übertragung von Beitragsnachweisen (BNW) und SV- Meldungen(DEÜV) an die Krankenkassen per Email

✓ Aufbereitung der Steuerdaten in ELSTER- gerechte Dateien

✓ Einrichtung für einen Arbeitsplatz (lokal) oder mehrere Arbeitsplätze, z.B. über ein Netzlaufwerk, möglich

✓ Elektronische Steuer- & SV- Datenübermittlung unter Verwendung der Schnittstelle "Perfidia"

✓ Einfache Fehleranalyse anhand eines ständig geführten Fehlerprotokolls

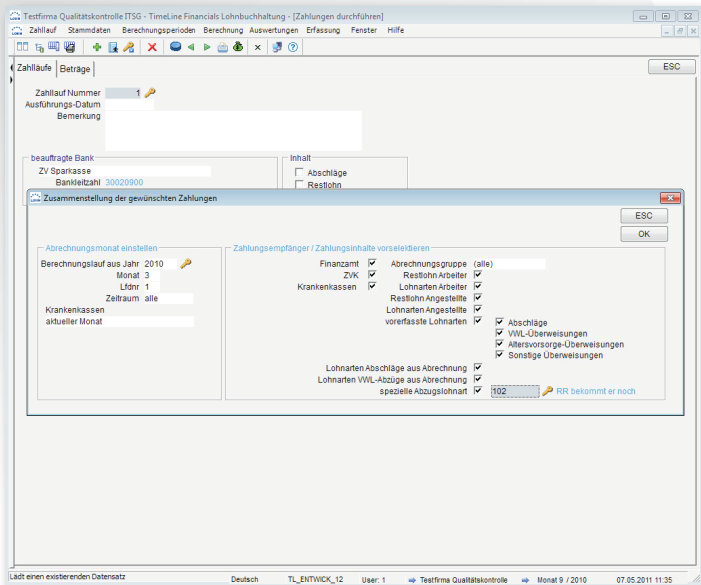

Zahlungsaufstellung

Berichte / Meldungen:

✓ Erstellung des Lohn - Buchungsbeges für die Finanzbuchhaltung

✓ Ausdruck der Lohnsteuerbescheinigungen sowohl in amtliche Vordrucke als auch auf neutrales Papier als amtlich zugelassene Bescheinigung

>Auswertungen//

- ✓ Komplette Übersicht zu allen gesendeten Dateien abrufbar
- ✓ Abfragen über erfolgreiche oder fehlerhafte Verarbeitung an den Clearingstellen der OFD möglich
- ✓ Trennung zwischen fehlerfreien und fehlerhaften Dateien
- ✓ Druckmöglichkeit zu LSTA und LSTB bei erfolgreicher Datenannahme der OFD
- ✓ Ausgabe der Transferticketnummer zu einer Datei um auch manuelle Nachfragen an der OFD durchführen zu können
- ✓ Druckformulare zur Fehleranalyse
- ✓ Vorschaufunktion zu allen zur DFÜ anstehenden sowie bereits getätigten Datenlieferungen möglich

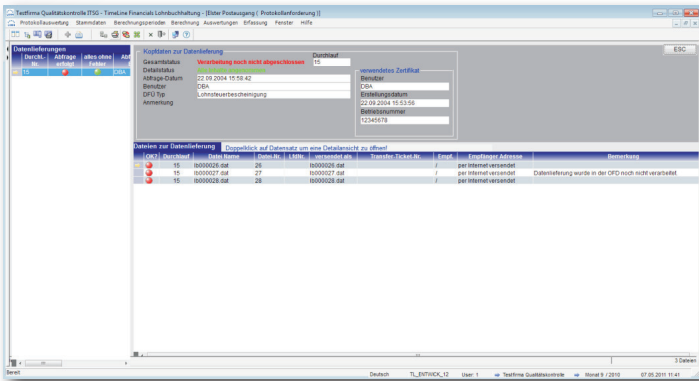

Übersicht aller gesendeter Dateien

- ✓ Exakte Aufschlüsselung der Dateien nach deren Kennzahlen (LSTA) oder Arbeitnehmer (LSTB)

Datenübernahme in die Finanzbuchhaltung:

- ✓ Direkte Übergabe der Lohndaten zur TimeLine® Finanzbuchhaltung oder zu anderen Systemen
- ✓ Übergabe der Kostenstellen am Personalstamm / Kostenstellen-splitting am Personalstamm / Akkordlohnerfassung für die Kostenrechnung
- ✓ Direkte Zuordnung von Sachkonten
- ✓ Übernahme von Beträgen, Stunden und ähnlichen Werten
- ✓ Alle Auswertungen können an MS-Excel als formatierte Tabelle übergeben werden.

Sachkonto	Bezeichnung	SIS	Betrag Soll	Betrag Hab	Menge Soll	Menge Hab	ME
3000	AAG Erstattung						
	Lohnart 054 Erstattung LFZ (U1)		241,15	0,00	0,00	0,00	
	Summe Kostenart:		241,15	0,00	0,00	0,00	
999999							
	Lohnart 001 AN-Beitrag zur gesetzl. Krankenversicherung		0,00	204,49	0,00	0,00	
	Lohnart 002 AG-Beitrag zur gesetzl. Krankenversicherung		182,05	182,05	0,00	0,00	
	Lohnart 003 AN-Beitrag zur gesetzl. Rentenversicherung		0,00	235,87	0,00	0,00	
	Lohnart 003 VWL		13,90	0,00	0,00	0,00	
	Lohnart 004 AG-Beitrag zur gesetzl. Rentenversicherung		235,87	235,87	0,00	0,00	
	Lohnart 004 Stundenlohn		1.908,84	0,00	0,00	0,00	
	Lohnart 005 AN-Beitrag zur gesetzl. Arbeitslosenversicherung		0,00	37,41	0,00	0,00	
	Lohnart 006 AG-Beitrag zur gesetzl. Arbeitslosenversicherung		37,41	37,41	0,00	0,00	
	Lohnart 006 PKW-Nutzung		280,00	0,00	0,00	0,00	
	Lohnart 007 AN-Beitrag zur gesetzl. Pflegeversicherung		0,00	31,79	0,00	0,00	
	Lohnart 008 AG-Beitrag zur gesetzl. Pflegeversicherung		25,58	25,58	0,00	0,00	
	Lohnart 012 Lohnfortzahlung		301,44	0,00	0,00	0,00	
	Lohnart 013 Feiertagslohn		102,45	0,00	0,00	0,00	
	Lohnart 020 Feiertagszuschlag		125,80	0,00	0,00	0,00	
	Lohnart 050 Umlage U1		94,77	94,77	0,00	0,00	
	Lohnart 051 Umlage L2		7,48	7,48	0,00	0,00	
	Lohnart 054 Erstattung LFZ (U1)		0,00	241,15	0,00	0,00	
	Lohnart 074 Umlage Insolvenzgeld monat.		3,74	3,74	0,00	0,00	
	Lohnart 100 Lohnsteiger		0,00	354,18	0,00	0,00	
	Lohnart 106 Solidarzuschlag		0,00	18,37	0,00	0,00	
	Lohnart 150 Reiblohn Auszahlung		0,00	1.757,53	0,00	0,00	
	Lohnart 202 Erwerbsminderungs		10,28	0,00	0,00	0,00	
	Summe Kostenart:		3.206,10	0,00			
				3.447,25	0,00		
	Summe alle Kostenarten:		3.447,25	0,00			
				3.447,25	0,00		

Buchungsbeleg nach Sachkonten

TimeLine® Personalwesen auf einen Blick:

- ✓ Moderne und einfache Benutzeroberfläche
- ✓ Erledigung der Lohn- und Gehaltsabrechnung einfach, sicher und kostengünstig
- ✓ Regelmäßige Updates unterstützen dabei, stets auf dem aktuellen Stand der Gesetze zu bleiben
- ✓ Gesetzliche, SV- und steuerrechtliche Bestimmungen sowie unternehmensspezifische Prozesse werden automatisch berücksichtigt
- ✓ Plausibilitätsprüfung bei Datenerfassung
- ✓ Automatische Erstellung von Monats- und Jahresmeldungen (DEÜV-Zertifizierung)
- ✓ Erstellung von Bescheinigungen, EEL
- ✓ Datenfernübertragung von DEÜV-Meldungen, Beitragsnachweisen, elektronischen Bescheinigungen und Beitragserhebungen
- ✓ Abgabe der Steuerdaten mittels ELSTER
- ✓ Flexible Bruttolohnfindung, Akkordlohn
- ✓ Berechnung von Altersteilzeit nach gültigem Recht, einschl. Wertguthabenführung
- ✓ Kurzarbeitergeld
- ✓ Entgeltermittlung nach BAT oder angelehnten Tarifverträgen
- ✓ Erstellung der Lohnsteueranmeldungen mittels ELSTER
- ✓ Verwaltung von Urlaubskonten
- ✓ Meldungen an das statistische Landesamt
- ✓ Berechnung der Schwerbehindertenausgleichsabgabe unter Berücksichtigung der gesetzlichen Vorschriften Berufsgenossenschaftsliste für Jahreslohnnachweis
- ✓ Betriebliche Altersvorsorge (Pensionskassen, Pensionsfonds, Unterstützungskassen, Direktzusage, Direktversicherung)
- ✓ Automatische Ermittlung von Pfändungsbeträgen
- ✓ Datenaustausch zum Erstattungsverfahren nach dem AAG (U1/U2)
- ✓ Elektronisches Zahlstellenverfahren
- ✓ GDPdU Export-Daten-zusammenstellung für die Betriebsprüfer





TimeLine® Unternehmensgruppe

Acht Unternehmen. Vier Entwicklungsgesellschaften. Vier Consultinggesellschaften.
Eine gemeinsame Idee.
Die Entwicklung und Bereitstellung von innovativen Softwarelösungen
mit dem besten Preis-/Leistungsverhältnis auf dem deutschen Markt.

TimeLine Financials GmbH & Co. KG
OT Bretnig
Weststraße 5
01900 Großröhrsdorf

Fon: +49 (0)35952.3410
Fax: +49 (0)35952.34122

info@tffi.de
www.tffi.de



TimeLine Financials
GmbH & Co. KG
OT Bretnig
Weststraße 5
01900 Großröhrsdorf



Gebauer GmbH
Obere Dammstraße 8-10
42653 Solingen



TimeLine Neo GmbH
Obere Dammstraße 8-10
42653 Solingen



ODS GmbH
Nordwestring 133
90419 Nürnberg



TimeLine Consulting
GmbH & Co. KG
Zeppelinstraße 4
79331 Teningen Nimburg



TimeLine Consulting
GmbH & Co. KG
Äußere Nürnberger Str. 62
91301 Forchheim



TimeLine Business Systems k.s.
Námestie Slovenského povstania 5
90031 Stupava
Slovenská republika



TimeLine ERP India Pvt. Ltd.
905, Matrix (Near Divya Bhasker)
S G Road, Ahmedabad - 390 051
Gujarat - India



S.C. TimeLine
Business Systems S.R.I.
Gimnasticii 9
550172 Sibiu
Romania